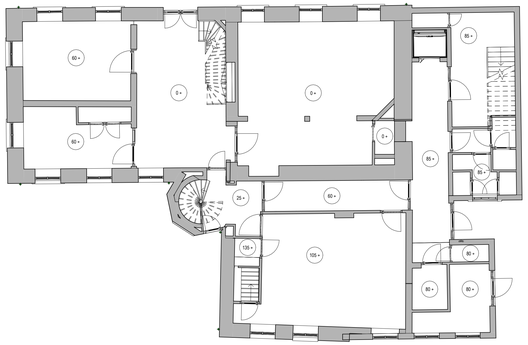

Begane grondvloer bestaand
1 : 100

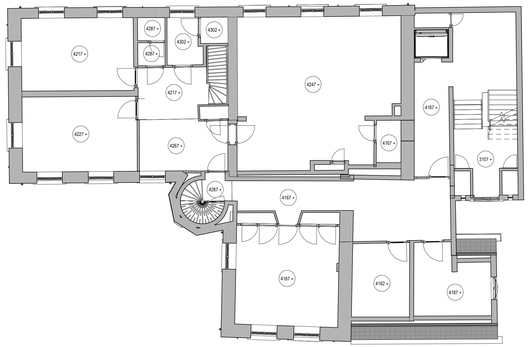

1e verdieping bestaand
1 : 100

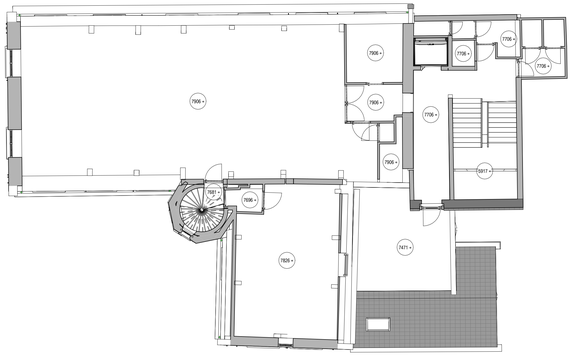

2e verdieping bestaand
1 : 100

Begane grondvloer sloop
1 : 100

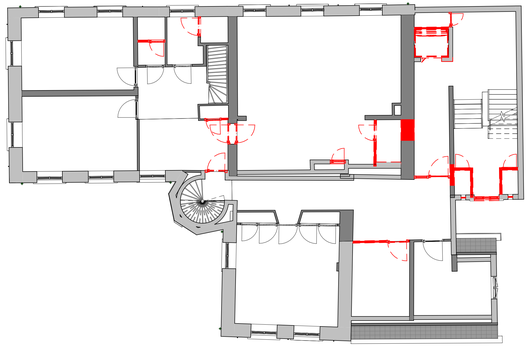

1e verdieping sloop
1 : 100

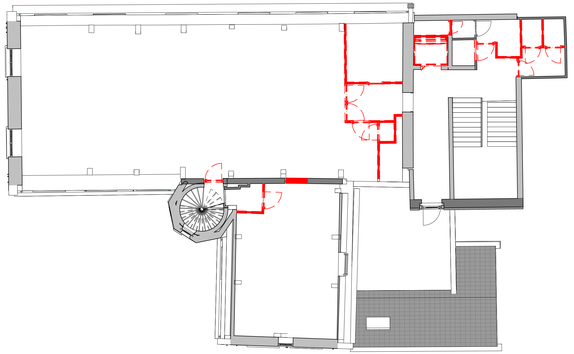

2e verdieping sloop
1 : 100

Legenda

- Bestaande wanden
- HSB Voorsetwand 183mm
- Metalstudwand 75mm
- Metalstudwand 100mm
- Metalstudwand 205mm (woningscheidend)
- Te slopen wanden/deuren (sloop plattegronden)
- Nieuw aan te brengen wanden/deuren (nieuwe plattegronden)
- Brandscheiding 30 min brandwerend
- Zelfsluitend en 30 minuten brandwerend
- Rookmelder

- Buitenkozijnen uitvoeren in houten kozijnen
- Doorgang van alle nieuwe deuren zijn minimaal 930x2115mm
- Binnenkozijnen uitvoeren als houten kozijnen incl. stortpedeur 930mm
- Inbraakweerendheid conform NEN6096
- Brandwerendheid conform NTA8220
- Rookering conform NTA8218
- Balustrade 1000mm hoog, openingen max. 100mm
- Wering van vocht conform NEN2778
- Aansluiting van utilities wie volgens opgave installateur
- Elke woning / appartement is een afzonderlijk brandcompartiment

Verdieping	Oppervlakte
Begane grondvloer	321 m²
1e Verdieping	321 m²
2e Verdieping	274 m²
Totaal	916 m²

VG architecten

Architectuur
Oosterbeek 31 4561 CM Baarn-Veen Gent
t+31(0)115 45 54 61 info@VGarchitecten.nl www.VGarchitecten.nl

Project	:	Herbestemming Refugium Baudeloo
Adres	:	Baudeloo 20, 4561ES, Hulst
Opdrachtgever	:	Woonstichting Hulst
Fase	:	Aanvraag omgevingsvergunning
Betreft	:	Bestaande plattegronden en sloopoverzicht
Schaal	:	1 : 100
Formaat	:	A1++

Revisie	Datum	Getekend	Gezien
0	21-03-2025	RBR	MB

Documentnummer : 2024 013A_DO_01-01